

Bauherr: LAV, 9490 Vaduz

Projekt: Kletterhalle Liechtenstein, 9490 Vaduz

Option OG Galerie

SCHNITTE 1:100

Silvio Wille Anstalt

Dipl. Bauingenieur ETH/SIA/LIA
Zweistäpfe 26b, 9496 Balzers
T +423 384 44 66 silviowille@adon.li

Ind.	Datum	Zeich.	Ing.	PL	Ind.	Datum	Zeich.	Ing.	PL	Format:	60/63	Mstab.:	1:100
-	03.05.24	fri	Wi	Wi	C					Plan-Nr.			
A					D								
B					E								

1963/06.1

Ind.	Art der Änderung
A	
B	
C	

QUERSCHNITT

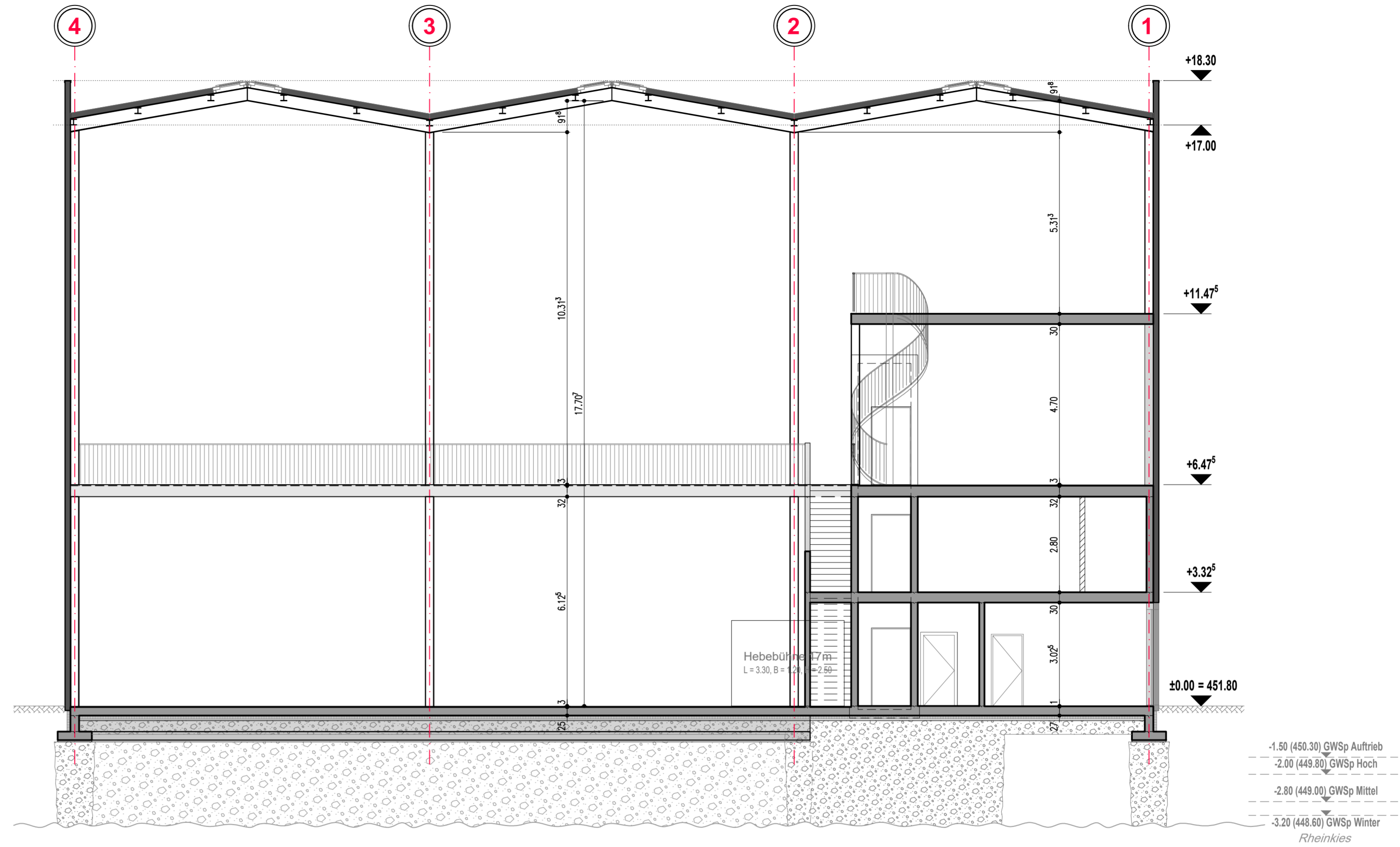

±0.00 = 451.80 m.ü.M

LÄNGSSCHNITT

